

PLANTA BAJA

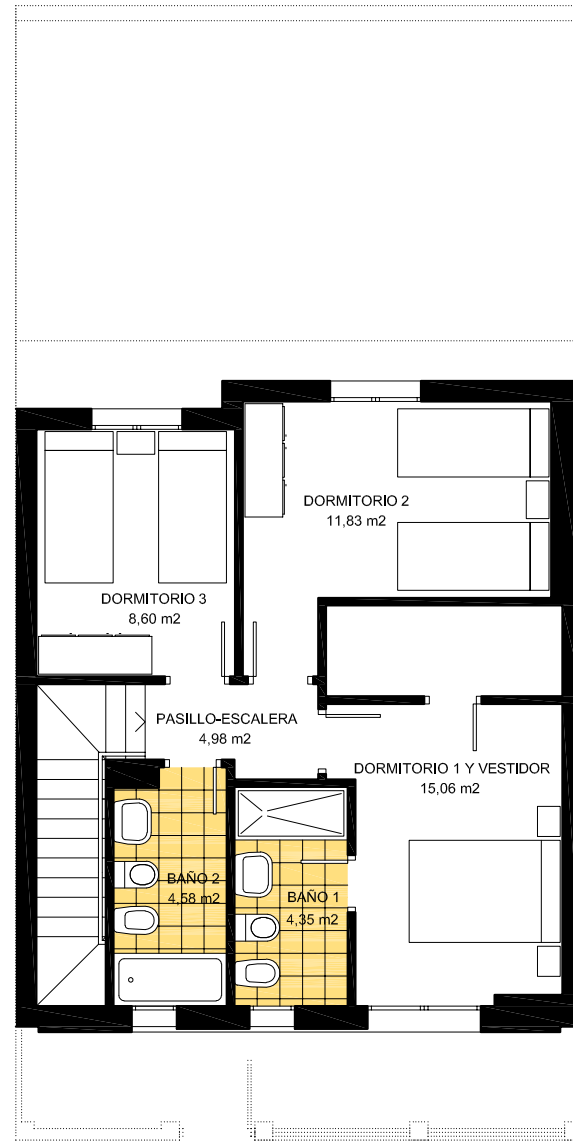

PLANTA ALTA

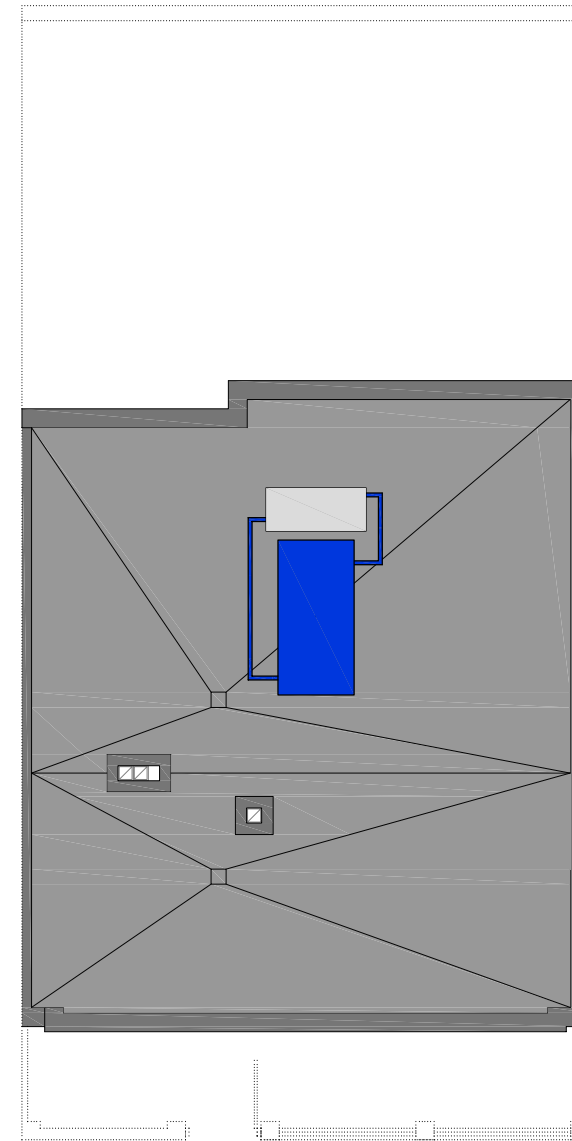

PLANTA DE CUBIERTAS

CUADRO DE SUPERFICIES

VESTÍBULO / ESCALERA	9,38 m ²
COCINA	10,04 m ²
SALÓN-COMEDOR	23,24 m ²
ASEO	2,13 m ²
PASILLO	4,98 m ²
DORMITORIO 1 Y VESTIDOR	15,06 m ²
BAÑO 1	4,35 m ²
DORMITORIO 2	11,83 m ²
DORMITORIO 3	8,60 m ²
BAÑO 2	4,58 m ²
<hr/>	
TOTAL SUPERFICIE ÚTIL VIVIENDA	94,19 m ²
<hr/>	
SUPERFICIE CONSTRUIDA P. BAJA	58,68 m ²
SUPERFICIE CONSTRUIDA P. ALTA	63,04 m ²
<hr/>	
SUPERFICIE CONSTRUIDA TOTAL VIVIENDA	121,72 m ²
<hr/>	
SUPERFICIE DE PARCELA	112,50 m ²

PLANO DE CARÁCTER ORIENTATIVO Y NO REVISTE CARÁCTER CONTRACTUAL.

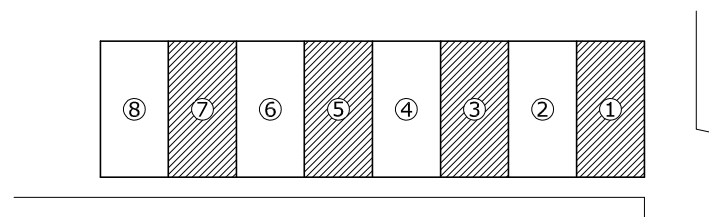

MANUEL MARISCAL MARTÍNEZ

REFORMADO 2 DE PROYECTO BÁSICO Y DE EJECUCIÓN DE 8 VIVIENDAS UNIFAMILIARES ADOSADAS

C/ MANUEL MARISCAL MARTÍNEZ, 4(P)

SANTIPONCE. SEVILLA

cotas en m.

DISTRIBUCIÓN Y SUPERFICIES. VIVIENDAS 1, 3, 5 Y 7

1

Promotor:

RONDA URBANA, S. COOP. AND. CIF F91016048

esc. 1/100

Arquitecto FRANCISCO JAVIER PACHECO LUQUE

Nº DE COLEGIADO COAS 4919

Abril 2023